

John Boudreau, Courtier immobilier résidentiel et commercial agréé

LES IMMEUBLES COLDBROOK INC.
123 chemin Lakeside
Lac Brome (QC) J0E1V0

450-531-5252
jboudreau@coldbrook.ca

No inscription : 24072865 **(En vigueur)**



3 950 $ / mois

480 Ch. Schweizer
Sutton
J0E2K0

Région Estrie

Genre de propriété	Maison à étages	**Année de construction**	2015
Type de bâtiment	Détaché (Isolé)		
Dimensions du bâtiment	46x24.5 Pieds		
Superficie du terrain	3 Acre		
Zonage	Résidentiel		

Évaluation municipale		Taxes annuelles	Dépenses d'énergie annuelles
Année	0		
Terrain			
Bâtiment			
Total	0 $		

Aspects spécifiques des pièces

Pièces	10	**Chambres**	3	**Salles de bains + salles d'eau**	2 + 1

Niveau	Pièce	Dimensions	Revêtement de sol	Détail
Rez-de-chaussée	Cuisine	12x16 P	Béton	
Rez-de-chaussée	Salle à manger	13x18.6 P	Béton	
Rez-de-chaussée	Salon	16.6x24.5 P	Béton	
Rez-de-chaussée	Hall d'entrée/Vestibule	16x4.10 P	Béton	
Rez-de-chaussée	Salle d'eau	9.2x10 P	Béton	Laveuse-sécheuse
2ième étage	Chambre à coucher principale	12.10x12.7 P	Bois	
2ième étage	Salle de bains	6.5x12.7 P	Céramique	En suite, bain/douche
2ième étage	Chambre à coucher	10.8x13.7 P	Bois	
2ième étage	Chambre à coucher	14x10.3 P	Bois	
2ième étage	Salle de bains	10.6x4.11 P	Céramique	Douche

Caractéristiques

Allée	**Base de sous-sol**
Mode de chauffage	**Mode de chauffage**
Approvisionnement en eau	**Énergie pour le chauffage**
Fenêtres	**Foyers-poêles**
Garage	**Garage**
Revêtements	**Particularités**
Particularités	**Proximité**
Proximité	**Proximité**
Proximité	**Proximité**
Proximité	**Sous-sol**
Stationnement (total)	**Stationnement (total)**
Système d'égouts	**Système d'égouts**
Toiture	**Topographie**
Zonage	

Inclusions

Meublé, chaufée, électricité, déneigement de l'entrée.

Remarques - Courtier

Maison contemporaine lumineuse à louer dans un endroit calme à 5 minutes en voiture de la ville de Sutton. Cette maison comprend 3 chambres à coucher, 3 salles de bains, des espaces de vie ouverts avec des fenêtres du sol au plafond, un poêle à bois et des planchers chauffants. Profitez des activités de plein air dans la région, telles que la randonnée, le ski et le cyclisme. Il y a une abondance de restaurants et d'offres alimentaires ainsi que des boutiques uniques.

Addenda

La période de location est de 7 mois et commence le 1er janvier 2027.

Images


Façade


Façade


Face arrière


Hall d'entrée/Vestibule

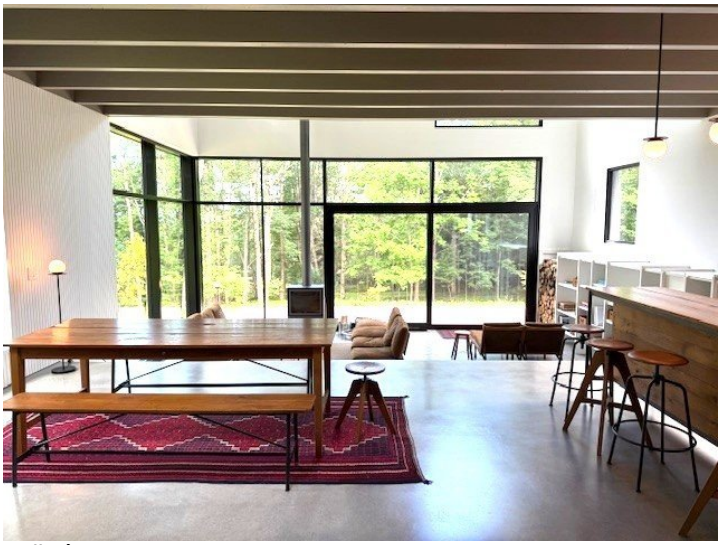
Salle à manger


Cuisine


Cuisine


Salon


Salon


Salon


Chambre à coucher


Chambre à coucher


Salle de bains


Chambre à coucher principale


Chambre à coucher principale


Salle de bains


Chambre à coucher


Extérieur


Terrasse